EDIFICIO COMERCIAL Y RESIDENCIAL
CALLES RECINTO SUR 307 & TETUAN 306

SAN JUAN, PUERTO RICO.

GAMA RENTAL CORP., PROPIETARIO

CONDICIONES EXISTENTES & RENOVACION PROPUESTA

INSTITUTO DE CULTURA PUERTORRIQUEÑA

ENDOSADO

No nos responsabilizamos por el cumplimiento de este caso con respecto a las leyes o a los reglamentos aplicables que son ajenos al tema de la preservación histórica.

JAN 15 2008

FECHA

ARQUITECTURA

LUIS A. TORRES

latmpr@yahoo.com

Apto. 9021935, San Juan, Puerto Rico, 00902-1935

LUIS A. TORRES ARQUITECTO LICENCIADO PUERTO RICO

HOJAS DE DIBIJUOS

FECHA DE ESTE DIBUJO:

10 nov 2005

FECHA DE ESTA COPIA:

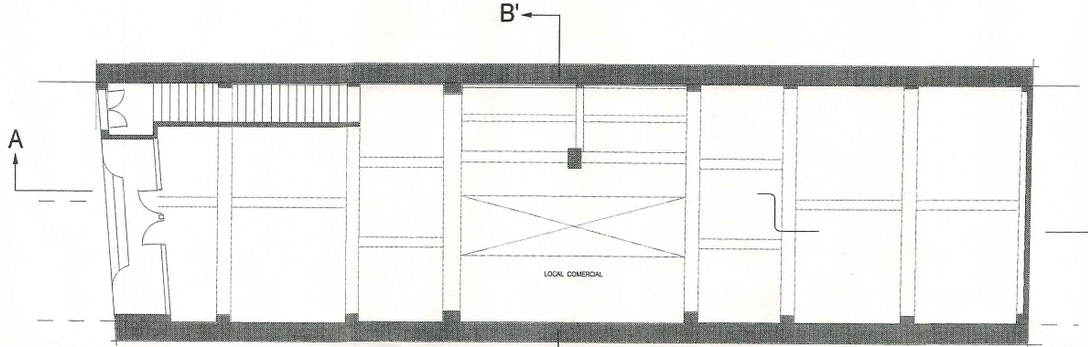

PLANTA DE NIVEL TERRERO

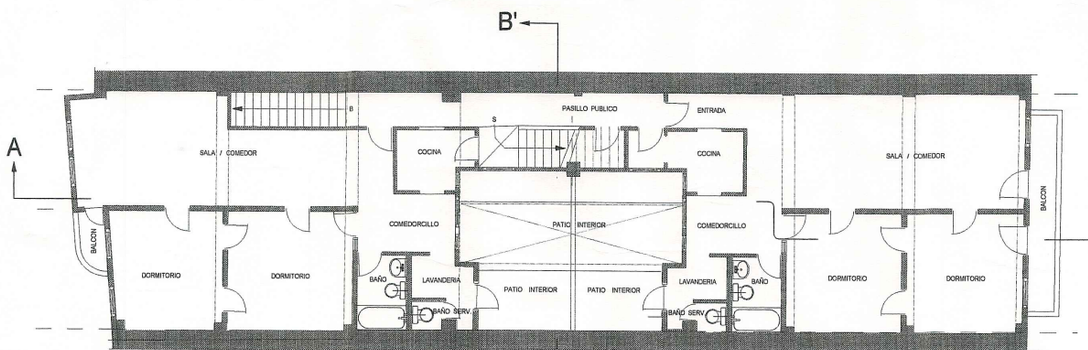

PLANTA DE SEGUNDO NIVEL

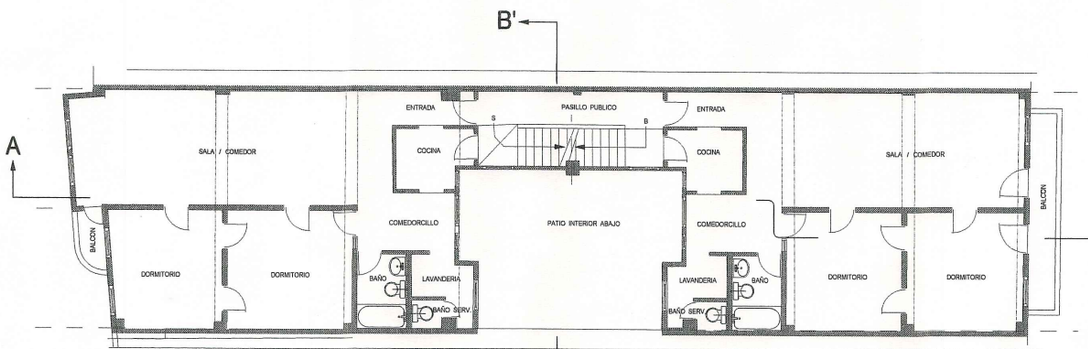

PLANTA DE TERCER NIVEL

INSTITUTO DE CULTURA PUERTORRIQUEÑA

ENDOSADO

No nos responsabilizamos por el cumplimiento de este caso con respecto a las leyes o a los reglamentos aplicables que son ajenos al ámbito de la preservación histórica.

JAN 15 2008

FECHA

0' 5' 10' 15' 20' 25'

LUIS A. TORRES ARQUITECTO LICENCIADO PUERTO RICO

ARQUITECTURA
LUIS A. TORRES
latmpr@yahoo.com
Apto. 9021935, San Juan, Puerto Rico, 00902-1935

EDIFICIO COMERCIAL Y RESIDENCIAL
CALLES RECINTO SUR 307 & TETUAN 306
SAN JUAN, PUERTO RICO.
GAMA RENTAL CORP., PROPIETARIO

PLANTAS DE NIVEL +0.0, +1.0 Y +2.0
CONDICIONES EXISTENTES

PROYECTO | DIJO

PROY. NUM.
0503

DIBUJO. NUM.
AX-01

HOJA 02 DE 12

ESCALA:
1/8"=1'-0"

FECHA DE ESTE DIBUJO:
30 AGOSTO 205

FECHA DE ESTA COPIA:

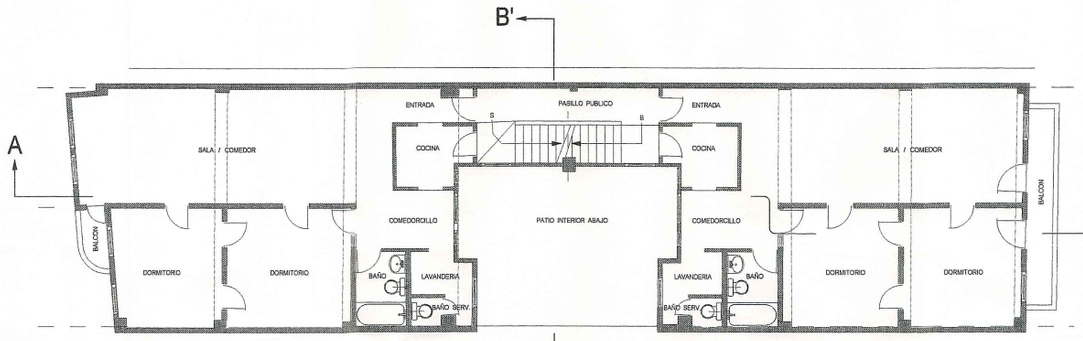

PLANTA DE CUARTO NIVEL

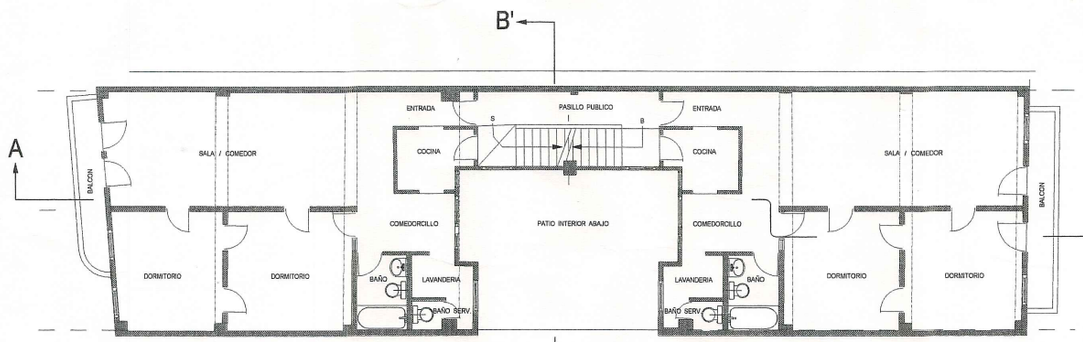

PLANTA DE QUINTO NIVEL

PLANTA DE TECHO

INSTITUTO DE CULTURA PUERTORRIQUEÑA

ENDOSADO

No nos responsabilizamos por el cumplimiento de este caso con relación a las leyes o a los reglamentos aplicables que son ajenos al ... preservación histórica.

JAN 15 2008

FECHA

0' 5' 10' 15' 20' 25'

ARQUITECTURA
LUIS A. TORRES
latmpr@yahoo.com
Apto. 9021935, San Juan, Puerto Rico, 00902-1935

EDIFICIO COMERCIAL Y RESIDENCIAL
CALLES RECINTO SUR 307 & TETUAN 306
SAN JUAN, PUERTO RICO
GAMA RENTAL CORP., PROPIETARIO

PLANTAS DE NIVEL +3.0, +4.0 Y TECHO

PROYECTO | DIBUJO

PROY. NUM.
0503

DIBUJO. NUM.
AX-02

HOJA 03 DE ?

ESCALA:
1/8"=1'-0"

FECHA DE ESTE DIBUJO:
30 AGOSTO 205

FECHA DE ESTA COPIA:

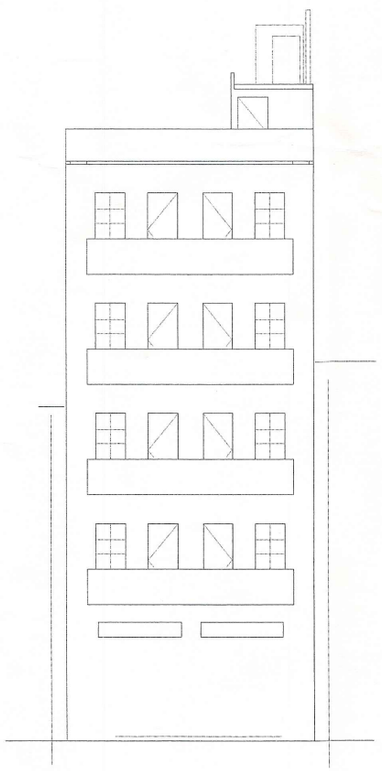

ALZADA NORTE

CALLE TETUAN

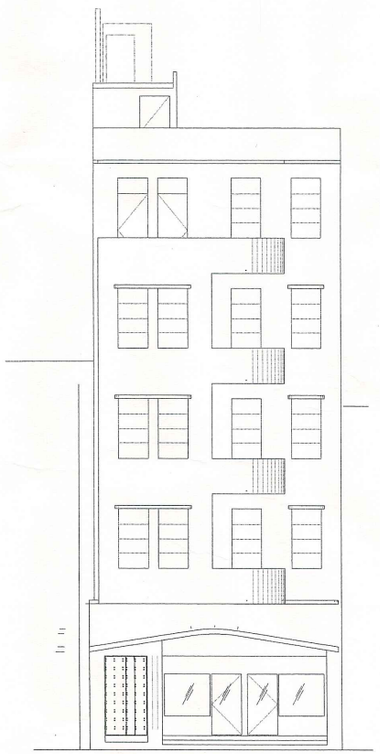

ALZADA SUR

CALLE RECINTO SUR

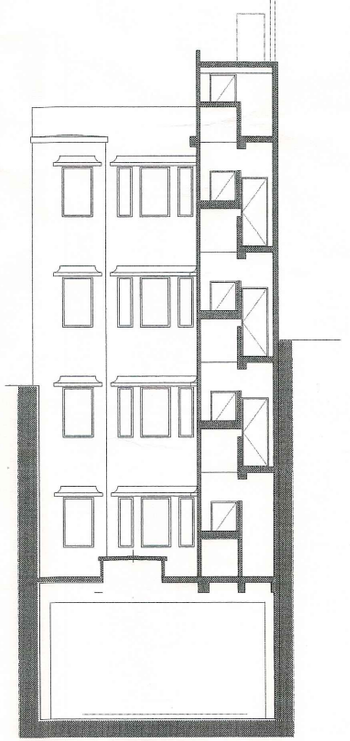

CORTE TRANSVERSAL B - B'

INSTITUTO DE CULTURA PUERTORRIQUEÑA

ENDOSADO

No nos responsabilizamos por el cumplimiento de este caso con respecto a las leyes o a los reglamentos aplicables que son ajenos al tema de la preservación histórica.

JAN 15 2008

FECHA

0' 5' 10' 15' 20' 25'

LUIS A. TORRES
ARQUITECTO
LICENCIADO
PUERTO RICO

ARQUITECTURA
LUIS A. TORRES
latrnpr@yahoo.com
Apto. 9021935, San Juan, Puerto Rico, 00902-1935

EDIFICIO COMERCIAL Y RESIDENCIAL
CALLES RECINTO SUR 307 & TETUAN 306
SAN JUAN, PUERTO RICO.
GAMA RENTAL CORP., PROPIETARIO

ALZADAS SUR Y NORTE Y CORTE TRANSVERSAL
CONDICIONES EXISTENTES

PROYECTO | DIBUJO

PROY. NUM.
0503

DIBUJO. NUM.
AX-04

HOJA 05 DE 12

ESCALA:
1/8"=1'-0"

FECHA DE ESTE DIBUJO:
30 AGOSTO 2005

FECHA DE ESTA COPIA:

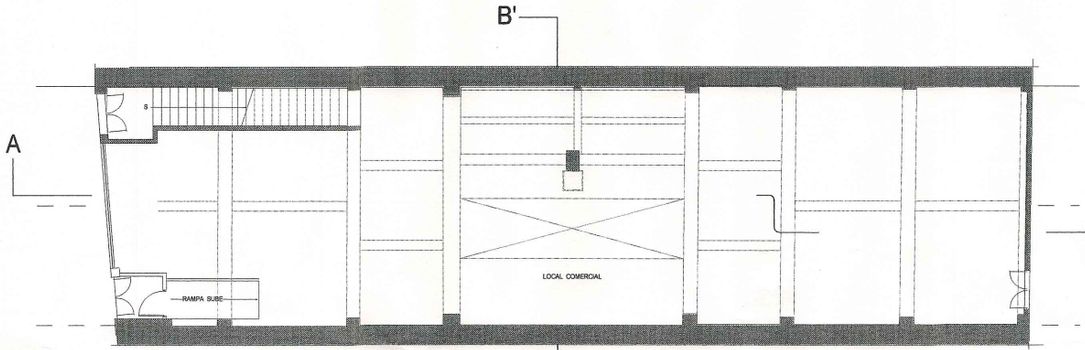

PLANTA DE NIVEL TERRERO

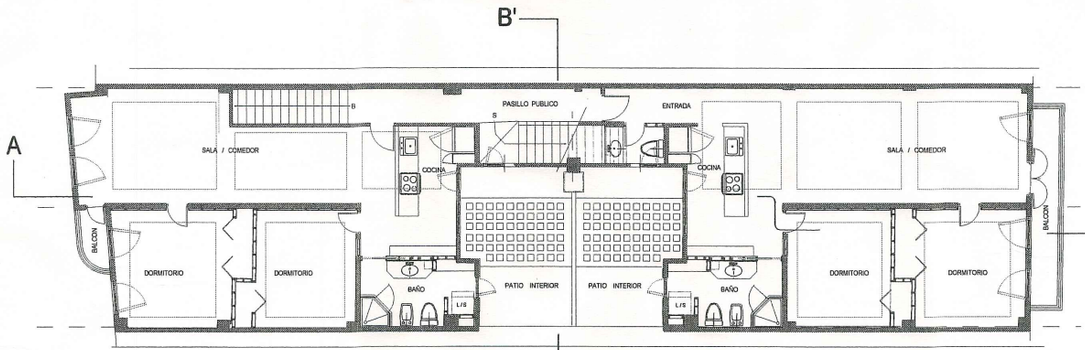

PLANTA DE SEGUNDO NIVEL

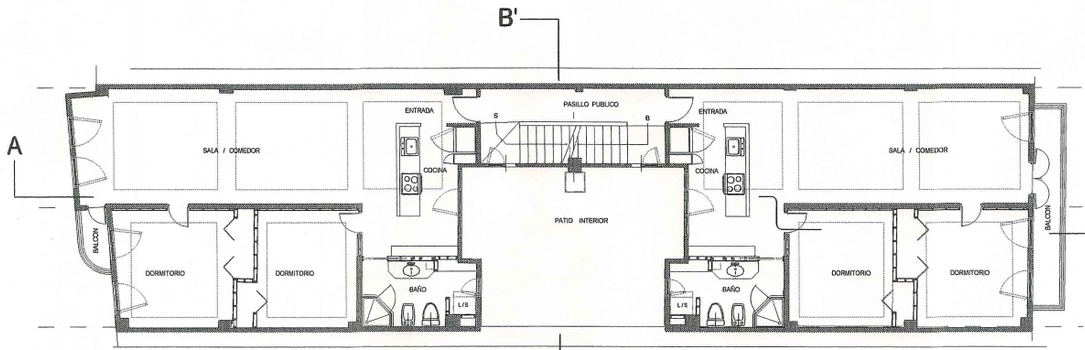

PLANTA DE TERCER NIVEL

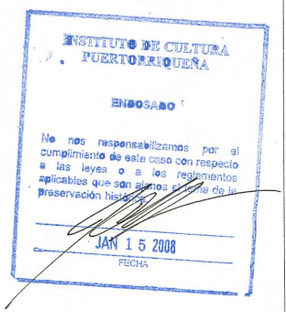

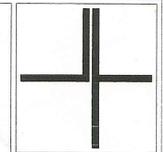

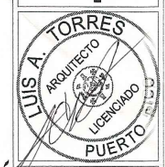

ARQUITECTURA
LUIS A. TORRES
latmpr@yahoo.com
Apto. 9021935, San Juan, Puerto Rico, 00902-1935

EDIFICIO COMERCIAL Y RESIDENCIAL
CALLES RECINTO SUR 307 & TETUAN 306
SAN JUAN, PUERTO RICO.
GAMA RENTAL CORP., PROPIETARIO

PLANTAS DE NIVEL +0.0, +1.0 Y +2.0

PROYECTO | DIBUJ

PROY. NUM.
0503

DIBUJO. NUM.
A-01

HOJA 06 DE 1

ESCALA:
1/8"=1'-0"

FECHA DE ESTE DIBUJO:
10 nov 2005

FECHA DE ESTA COPIA:

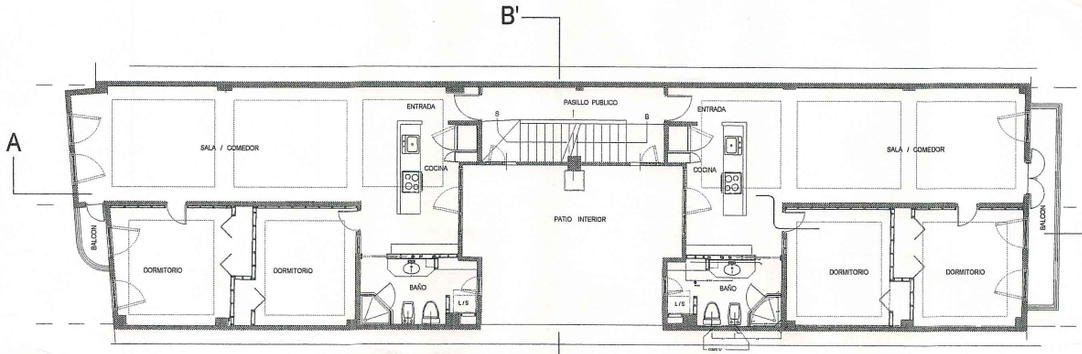

PLANTA DE CUARTO NIVEL

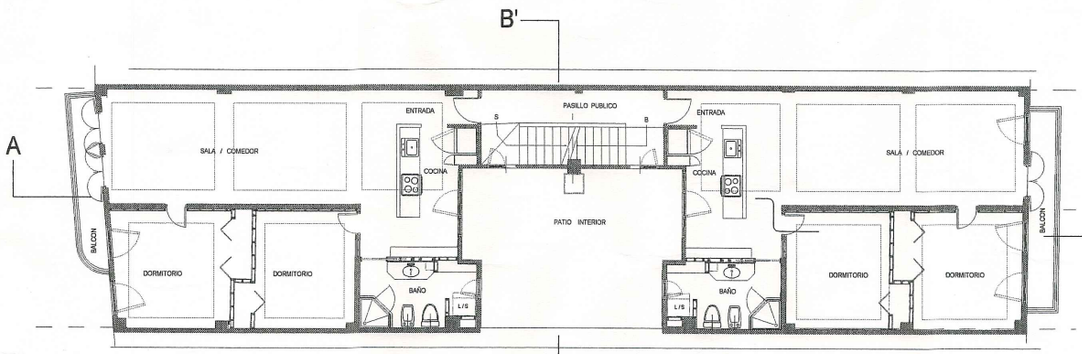

PLANTA DE QUINTO NIVEL

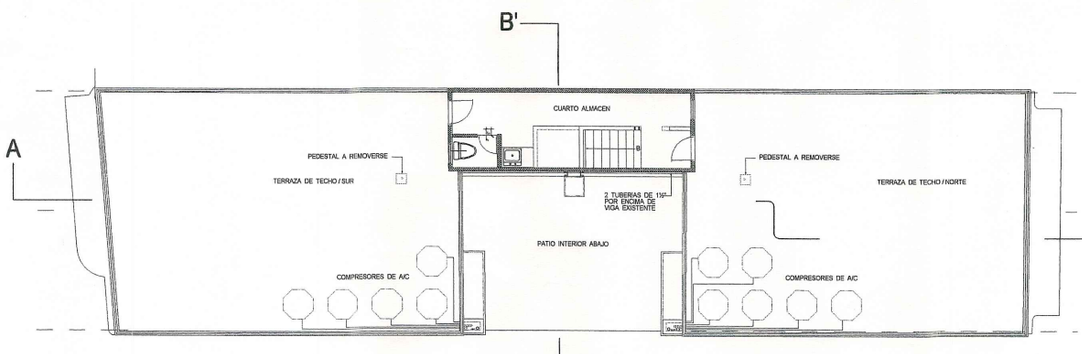

PLANTA DE TECHO

0' 5' 10' 15' 20' 25'

INSTITUTO DE CULTURA PUERTORRIQUEÑA

ENDOSADO

No nos responsabilizamos por el cumplimiento de este caso con respecto a las leyes o los reglamentos aplicables que son ajenos al tema de la preservación histórica.

JAN 15 2006

FECHA

LUIS A. TORRES ARQUITECTO LICENCIADO PUERTO RICO

ARQUITECTURA
LUIS A. TORRES
latmpr@yahoo.com
Apto. 9021935, San Juan, Puerto Rico, 00902-1935

EDIFICIO COMERCIAL Y RESIDENCIAL
CALLES RECINTO SUR 307 & TETUAN 306
SAN JUAN, PUERTO RICO.
GAMA RENTAL CORP., PROPIETARIO

PLANTAS DE NIVEL +3.0, +4.0 Y TECHO
RENOVACION PROPUESTA

PROYECTO | DIBU

PROY. NUM.
0503

DIBUJO. NUM.
A-02

HOJA 07 DE 12

ESCALA:
1/8"=1'-0"

FECHA DE ESTE DIBUJO:
10 nov 2005

FECHA DE ESTA COPIA: